

ZONIFICACIÓN PRIMARIA

SIMBOLOGÍA

CLASIFICACIÓN DE ÁREAS

 AC	 CA	 PP
 AR	 EI	 RI
 AT	 EV	 RU
 AU	 IE	

GENERAL

 Límite Municipal

Localización espacial

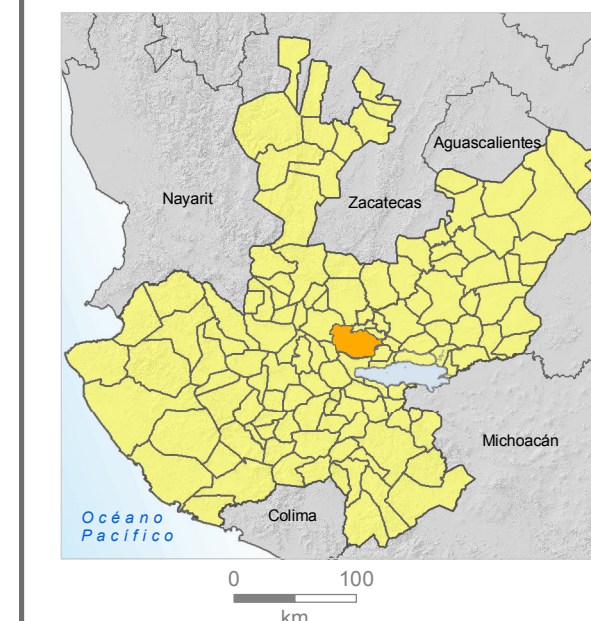

Tlajomulco

Proyección: UTM
Zona: 13N
Elipsoide: GRS80
Datum: WGS84
Escala: 1:70,000



FUENTE:

Elaboración propia a partir de:
Curvas de nivel del conjunto de datos vectoriales 1 : 50,000, INEGI.
Marco Geoestadístico Municipal, INEGI, 2015.
Zonificación del Municipio de Tlajomulco, 2015.
Planes Parciales de Desarrollo Urbano Vigentes, 2012-2016.
Plataforma Mapa Digital del Municipio de Tlajomulco, 2017.
Levantamiento en campo y fotointerpretación de Ortofoto Municipal, 2017 y Google Earth.

Responsables del proyecto:

Geog. Samuel Alatorre Ramos
Geog. Froilan José Portugal Zegarra
Geog. Ricardo Castellanos Sevilla

Autor:
Ana Patricia López Sánchez

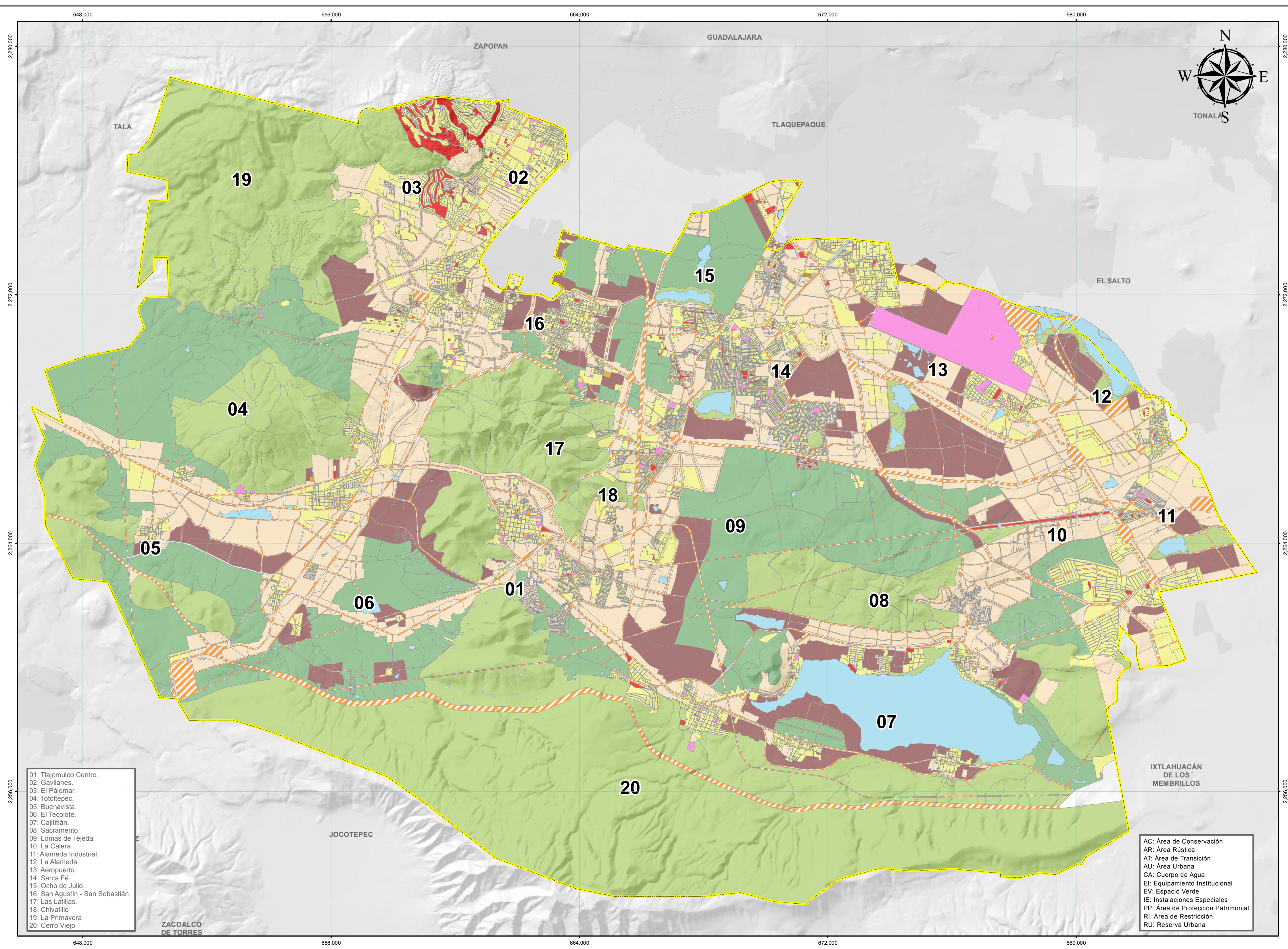

- 01: Tlajomulco Centro.
- 02: Gavilanes.
- 03: El Palomar.
- 04: Totoltepec.
- 05: Buenavista.
- 06: El Tecolote.
- 07: Cajitlán.
- 08: Sacramento.
- 09: Lomas de Tejeda.
- 10: La Calera.
- 11: Alameda Industrial.
- 12: La Alameda.
- 13: Aeropuerto.
- 14: Santa Fé.
- 15: Ocho de Julio.
- 16: San Agustín - San Sebastián.
- 17: Las Latillas.
- 18: Chivatillo.
- 19: La Primavera.
- 20: Cerro Viejo.

- AC: Área de Conservación
- AR: Área Rústica
- AT: Área de Transición
- AU: Área Urbana
- CA: Cuerpo de Agua
- EI: Equipamiento Institucional
- EV: Espacio Verde
- IE: Instalaciones Especiales
- PP: Área de Protección Patrimonial
- RI: Área de Restricción
- RU: Reserva Urbana